

SITUACIÓN DEFICIENCIAS DETERMINADAS      PREVIO       DURANTE       POSTERIOR

DEPARTAMENTO:	ALTA VERAPAZ	MUNICIPIO:	SAN PEDRO CARCHA
NOMBRE DEL ESTABLECIMIENTO:	ESCUELA OFICIAL RURAL MIXTA	DIRECCIÓN DEL ESTABLECIMIENTO:	ALDEA CHIQUISIS
CÓDIGO DEL ESTABLECIMIENTO:	16-09-0317-43	FECHA:	ABRIL, MAYO Y JUNIO P



FOTO 1: SUSTITUCION DE MURO DE CONTENCIÓN DE COCINA DE 6M X 10M



FOTO 2: SUSTITUCION DE SOLERA DE INTERMEDIA.



FOTO 3: SUSTITUCION DE COLUMNAS DE CONCRETOS.



FOTO 4: REPELLO DE PARED CON CERNIDO.



FOTO 5: SUSTITUCION DE PISO Y POLLETON.

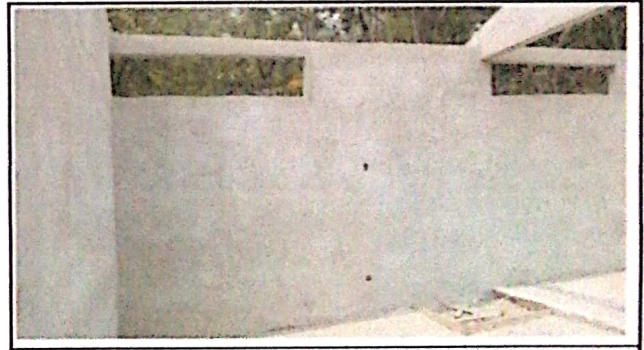

FOTO 6: SUSTITUCION RAMPAS Y VENTANAS.

Observación: Si es necesario se pueden agregar hojas adicionales y actualizar el número de hojas.

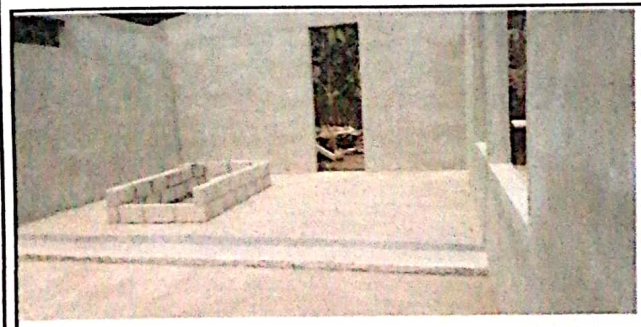
 Firma y sello del Presidente de la OPF		 Firma y Sello Director Centro Educativo Público
---	---	---



SITUACIÓN DEFICIENCIAS DETERMINADAS      PREVIO       DURANTE       POSTERIOR

DEPARTAMENTO:	ALTA VERAPAZ	MUNICIPIO:	SAN PEDRO CARCHA
NOMBRE DEL ESTABLECIMIENTO:	ESCUELA OFICIAL RURAL MIXTA	DIRECCIÓN DEL ESTABLECIMIENTO:	ALDEA CHIQUISIS
CÓDIGO DEL ESTABLECIMIENTO:	16-09-0317-43	FECHA:	05/07/2024



FOTO 1: PINTURAS DE DOS AULAS



FOTO 2: SUSTITUCION DE 2 PUERTAS DE METALICAS



FOTO 3: SUSTITUCION DE PISO Y POLLETON DE LA COCINA.



FOTO 4: INSTALACION DE VENTANAS METALICAS Y VIDRIOS.



FOTO 5: INSTALACION DE ESTRUCTURAS Y ENTECHADO CON LAMINAS TROQUELADAS.



FOTO 6: CONSTRUCCION DE LAVANDERIA Y DRENAJE(EN VES DE ENERGIA ELECTRICA)

Observación: Si es necesario se pueden agregar hojas adicionales y actualizar el número de hojas.

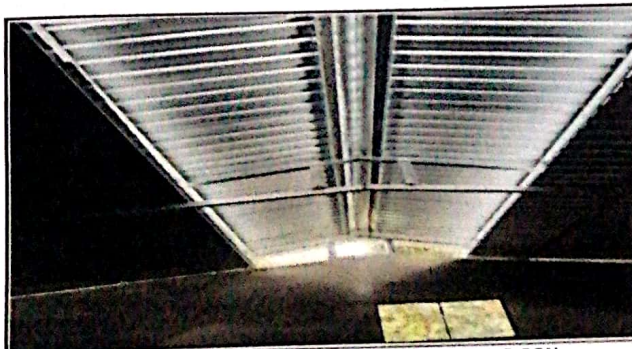
 Firma y Sello del Presidente de la OPF	 Firma y Sello Director Centro Educativo Público
---	--

